

阿見町空き家バンク登録カード

太枠内のみ記入してください。(登録事項変更の場合は変更箇所のみ記入してください。)

物件登録番号	7	登録区分	<input type="checkbox"/> 売却	<input checked="" type="checkbox"/> 賃貸(ペット可 (屋外可) ペット不可)	<input type="checkbox"/> 交渉次第	
空き家所在地	阿見町中央一丁目					
希望価格	<input type="checkbox"/> 売却(万円)		<input checked="" type="checkbox"/> 賃貸(月 9 万円)			
空き家等の概要	面積		構造	建築年	年築	
	土地	331.40m ²	<input checked="" type="checkbox"/> 木造 <input type="checkbox"/> 軽量鉄骨造 <input type="checkbox"/> 鉄筋コンクリート <input type="checkbox"/> その他 ()	補修の要否	補修の費用負担	
	建物	1階 152.37m ² 2階 m ²		<input type="checkbox"/> 補修は不要 <input checked="" type="checkbox"/> 多少の補修必要 <input type="checkbox"/> 大幅な補修必要 <input type="checkbox"/> 現在補修中	<input type="checkbox"/> 所有者負担 <input checked="" type="checkbox"/> 入居者負担 <input type="checkbox"/> その他 ()	
	間取り	1階建				
	建築確認・ 開発許可等の 取得状況	平成4年11月11日 阿第309号 年 月 日 号 ※許可番号等記入下さい。				
利用状況	<input checked="" type="checkbox"/> 管理中(年から) <input type="checkbox"/> 使用中					
設備状況	水道	<input checked="" type="checkbox"/> 上水道(如入済み・加入可能)		<input type="checkbox"/> 地下水() <input type="checkbox"/> その他()		
	下水道	<input type="checkbox"/> 公共下水道(接続済み・接続可能)		<input checked="" type="checkbox"/> 浄化槽() <input type="checkbox"/> その他()		
	電気	<input checked="" type="checkbox"/> 引込済み		<input type="checkbox"/> その他()		
	ガス	<input type="checkbox"/> 都市ガス		<input checked="" type="checkbox"/> プロパンガス <input type="checkbox"/> その他()		
	車庫	<input checked="" type="checkbox"/> 有(2台)	<input type="checkbox"/> 無	物置	<input checked="" type="checkbox"/> 有	<input type="checkbox"/> 無
	庭	<input checked="" type="checkbox"/> 有()		<input type="checkbox"/> 無		
	その他 設備					
主要施設への距離	<input checked="" type="checkbox"/> 阿見町役場 ()	0.4km	<input checked="" type="checkbox"/> 中学校 (阿見中学校)	0.4km		
	<input checked="" type="checkbox"/> 病院 (東京医大茨城医療センター)	0.8km	<input checked="" type="checkbox"/> 駅 (荒川沖駅)	6.0km		
	<input checked="" type="checkbox"/> 保育所 (中郷保育所)	0.9km	<input checked="" type="checkbox"/> バス停 (阿見町役場前)	0.2km		
	<input checked="" type="checkbox"/> 幼稚園 (阿見みどり幼稚園)	1.0km	<input checked="" type="checkbox"/> 商業施設等 (ランドロームフードマーケット)	0.6km		
	<input checked="" type="checkbox"/> 小学校 (阿見小学校)	0.4km	<input checked="" type="checkbox"/> 公園 (中央地区緑地公園)	0.5km		
その他の資料	<input checked="" type="checkbox"/> 間取り図 <input checked="" type="checkbox"/> 写真(外装・内装)					
特記事項	抵当権の設定	<input type="checkbox"/> 有	<input checked="" type="checkbox"/> 無	相続登記の必要	<input type="checkbox"/> 有 <input checked="" type="checkbox"/> 無	
	所有権その他権利の変更	<input type="checkbox"/> 有	<input checked="" type="checkbox"/> 無	変更年月日	年 月 日	
申込日	令和5年9月28日		現地確認日	令和5年10月10日		
登録日	令和5年10月23日		登録期限	令和8年3月31日		
登録消除日	年 月 日		<input type="checkbox"/> 契約成立 <input type="checkbox"/> 登録取消 <input type="checkbox"/> その他()			

※抵当権及び相続登記の必要がある場合は、特記事項へ記載してください。

なお、記載漏れにより瑕疵担保責任が生じた場合、阿見町は一切の責任を負いかねます。

※その他の資料

- 間取り図 写真 (外装・内装)

物件登録番号7 阿見町中央一丁目

※間取り図および外構図と現況が相違する場合は、
現況が優先されますので予めご了承下さい。

間取り図

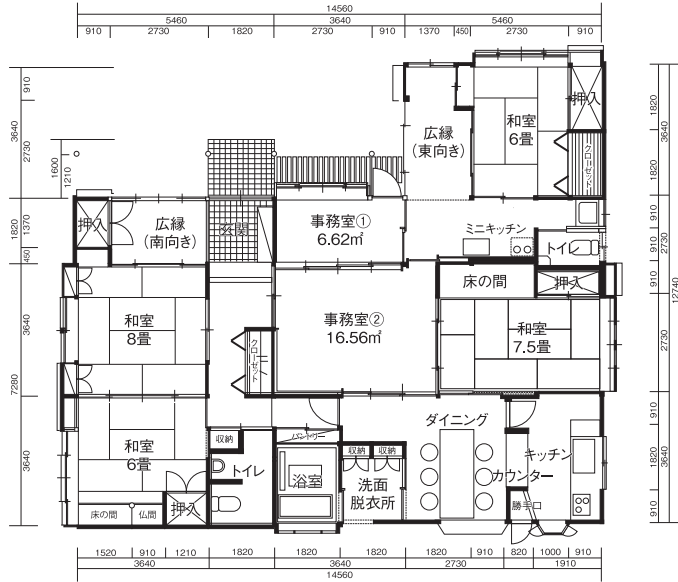

外構図

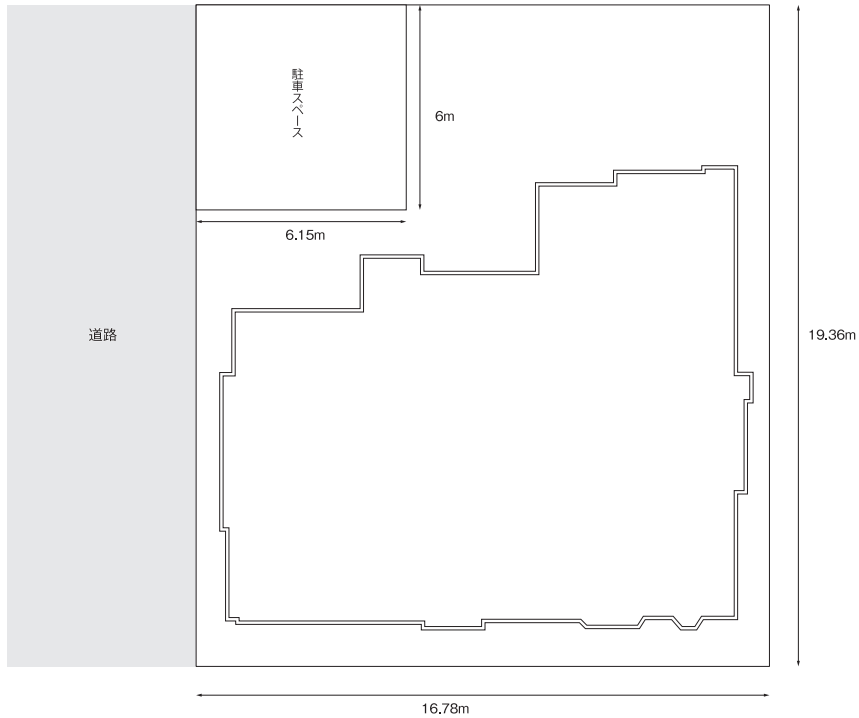

特記事項

物件登録番号7 阿見町中央一丁目



外観 ①



外観 ②



玄関(外)



玄関ホール



広縁(南向き)



東側和室 8畳・6畳

物件登録番号7 阿見町中央一丁目



北側廊下



北側トイレ



事務室①



事務室②



広縁(東向き)



南西側和室 6畳

物件登録番号7 阿見町中央一丁目



ミニキッチン



西側トイレ



和室 7.5畳



キッチン



ダイニング



洗面脱衣所

物件登録番号7 阿見町中央一丁目



浴室